

RespUrbanisme

De: Accueil
Envoyé: jeudi 3 mai 2018 15:37
À: RespUrbanisme
Objet: TR: Réponse à la modification n° 1 du plan local d'urbanisme de la Trinité-sur-Mer
Pièces jointes: 2018_trinite_mer_liste_PLU.zip

De : laure.cadars [mailto:laure.cadars@culture.gouv.fr]
Envoyé : jeudi 3 mai 2018 10:10
À : Accueil <Accueil@latrinitesurmer.fr>
Objet : Réponse à la modification n° 1 du plan local d'urbanisme de la Trinité-sur-Mer

Madame, Monsieur,

en réponse à votre courrier du 13 avril 2018 notifiant l'engagement de modification n° 1 du PLU de la Trinité-sur-Mer,
veuillez trouver ci-joint les données actualisées du Service Régional d'Archéologie de Bretagne (DRAC) concernant votre commune.

Cordialement

Laure Cadars

--

 Laure CADARS
Responsable du centre de documentation
Service Régional de l'Archéologie
02 99 84 59 15
Liberté • Égalité • Fraternité
RÉPUBLIQUE FRANÇAISE

 Direction régionale des affaires culturelles de Bretagne
Service Régional de l'Archéologie
Avenue Charles Foulon
35700 Rennes cedex

Merci de nous aider à préserver l'environnement en n'imprimant ce courriel et les documents joints que si nécessaire.



LISTE DES ZONES DE PROTECTIONS DEMANDEES AU PLU AU TITRE DE L'ARCHEOLOGIE

Service régional de
l'archéologie

jeudi 26 avril 2018

LA TRINITE-SUR-MER

N° de Zone	Nature de la zone demandée	Parcelles	Identification de l'EA
1	2	2017 : AB.380;AB.381;AB.383;AB.385;AB.576;AB.577;AB.579;AB.582;AB.591;AB.592;AB.596;AB.864	2182 / 56 258 0001 / LA TRINITE-SUR-MER / KERMARKER - ER ROH / KERMARKER / dolmen / tumulus / Néolithique
2	2	2017 : AP.144;AP.162;AP.461;AP.463;AP.467;AP.537	18947 / 56 258 0024 / LA TRINITE-SUR-MER / ANSE DE KERDUAL 5 / ANSE DE KERDUAL / groupe de menhirs / Néolithique
3	1	2017 : AP.137;AP.138;AP.139;AP.140;AP.141;AP.142;AP.300;AP.301	2393 / 56 258 0002 / LA TRINITE-SUR-MER / KERDUAL - ER MANE / KERDUAL / dolmen / Néolithique
4	2	2017 : AT.121;AT.122;AT.125;AT.126;AT.127;AT.130;AT.131;AT.150;AT.151	18947 / 56 258 0024 / LA TRINITE-SUR-MER / ANSE DE KERDUAL 5 / ANSE DE KERDUAL / groupe de menhirs / Néolithique
5	2	2017 : AO.22;AO.231	2394 / 56 258 0003 / LA TRINITE-SUR-MER / PARC LANN ER ROCH / LE QUERIC / dolmen / Néolithique
6	2	2017 : AE.1005;AE.1006;AE.1028;AE.104;AE.105;AE.106;AE.109;AE.1131;AE.1132;AE.1133;AE.1152;AE.1153;AE.146;AE.147;AE.158;AE.159;AE.180;AE.181;AE.182;AE.185;AE.186;AE.187;AE.188;AE.189;AE.198;AE.199;AE.200;AE.202;AE.206;AE.207;AE.208;AE.211;AE.265;AE.276;AE.277;AE.280;AE.286;AE.303;AE.309;AE.310;AE.341;AE.342;AE.354;AE.400;AE.401;AE.407;AE.408;AE.411;AE.418;AE.420;AE.624;AE.625;AE.627;AE.637;AE.870;AE.880;AE.92;AE.925;AE.99	2395 / 56 258 0004 / LA TRINITE-SUR-MER / KERDRO VIHAN - MANE ROCH / KERDRO / dolmen / tumulus / Néolithique
7	2	2017 : AC.79	10482 / 56 258 0011 / LA TRINITE-SUR-MER / MANE ROULLARD / MANE ROULLARD / habitat / Second Age du fer
			2398 / 56 258 0005 / LA TRINITE-SUR-MER / MANE ROULLARDE - ER ROH / KERISPER / allée couverte / Néolithique
			2534 / 56 258 0006 / LA TRINITE-SUR-MER / MANE PENHER / LE PENHER / dolmen / tumulus / Néolithique

1 : zone de saisine du Préfet de Région

2 : demande de zone N au titre de l'archéologie et zone de saisine du Préfet de Région

N° de Zone	Nature de la zone demandée	Parcelles	Identification de l'EA
9	2	2017 : AB.342;AB.343;AB.345;AB.346;AB.347;AB.348;AB.349;AB.350;AB.351;AB.352;AB.353;AB.432	2535 / 56 258 0007 / LA TRINITE-SUR-MER / MANE BRAS - MANE KERVILOR / KERVILOR / dolmen / tumulus / Néolithique
10	2	2017 : AB.130;AB.131;AB.133;AB.134	2536 / 56 258 0008 / LA TRINITE-SUR-MER / ER ROHEC / KERVILOR / dolmen / tumulus / Néolithique
11	2	2017 : AB.21;AB.22;AB.236;AB.237;AB.238;AB.239;AB.240;AB.241;AB.242;AB.250;AB.251;AB.252;AB.255;AB.26;AB.28;AB.29;AB.30;AB.31;AB.32;AB.33;AB.411;AB.434;AB.518;AB.520;AB.529;AB.535;AB.598;AB.600;AB.602;AB.620	2537 / 56 258 0009 / LA TRINITE-SUR-MER / LE PETIT MENEK - MENEK VIHAN / KERLESCAN / groupe de menhirs / Néolithique
12	2	2017 : AB.65;AB.66;AB.67;AB.767;AB.792	14209 / 56 258 0017 / LA TRINITE-SUR-MER / LE LATZ 2 / LE LAC / groupe de menhirs / Néolithique
13	2	2017 : AP.235;AP.236;AP.237;AP.238;AP.239;AP.240;AP.241	8575 / 56 258 0010 / LA TRINITE-SUR-MER / LE LATZ 1 / LE LAC / dolmen / Néolithique
14	2	2017 : AB.307;AB.308;AB.309;AB.420	13931 / 56 258 0012 / LA TRINITE-SUR-MER / LE VUGUEN 1 / LE MEN DU / tumulus / coffre funéraire / Néolithique
15	1	2017 : AB.288;AB.290;AB.291;AB.292;AB.296;AB.310;AB.355;AB.357;AB.358;AB.359;AB.421	14205 / 56 258 0013 / LA TRINITE-SUR-MER / LE VUGUEN 2 / LE MEN DU / groupe de menhirs / Néolithique
16	2	2017 : AS.37;AS.38;AS.39;AS.40;AS.50;AS.52;AS.53;AS.54;AS.55;AS.56;AS.57;AS.58;AS.80	14206 / 56 258 0014 / LA TRINITE-SUR-MER / ER VELENC - LOSQUET / KERVILOR / dolmen / tumulus / Néolithique
17	1	2017 : AM.38;AM.41;AM.42;AM.45;AM.46	14207 / 56 258 0015 / LA TRINITE-SUR-MER / LE BRAENN 1 / KERVINIO / groupe de menhirs / Néolithique
18	2	2017 : AP.216;AP.217	17116 / 56 258 0019 / LA TRINITE-SUR-MER / KERBIHAN / KERBIHAN / production de sel / Age du fer - Gallo-romain
19	2	2017 : AP.211;AP.213;AP.214;AP.218;AP.601;AP.602	18898 / 56 258 0020 / LA TRINITE-SUR-MER / ANSE DE KERDUAL 1 / ANSE DE KERDUAL / groupe de menhirs / Néolithique
20	2	2017 : AP.195;AP.196;AP.204;AP.205;AP.206;AP.207;AP.208;AP.209;AP.210	18899 / 56 258 0021 / LA TRINITE-SUR-MER / ANSE DE KERDUAL 2 / ANSE DE KERDUAL / tumulus / Néolithique
21	1	2017 : AM.60	18900 / 56 258 0022 / LA TRINITE-SUR-MER / ANSE DE KERDUAL 3 / ANSE DE KERDUAL / groupe de menhirs / Néolithique
			18907 / 56 258 0023 / LA TRINITE-SUR-MER / ANSE DE KERDUAL 4 / ANSE DE KERDUAL / groupe de menhirs / Néolithique
			20240 / 56 258 0028 / LA TRINITE-SUR-MER / POINTE DE KERBIHAN / POINTE DE KERBIHAN / four à sel / Second Age du fer

1 : zone de saisine du Préfet de Région

2 : demande de zone N au titre de l'archéologie et zone de saisine du Préfet de Région

La TRINITÉ-SUR-MER (56258). Carte des zones de protection
demandées au PLU au titre de l'archéologie, le 26/04/2018

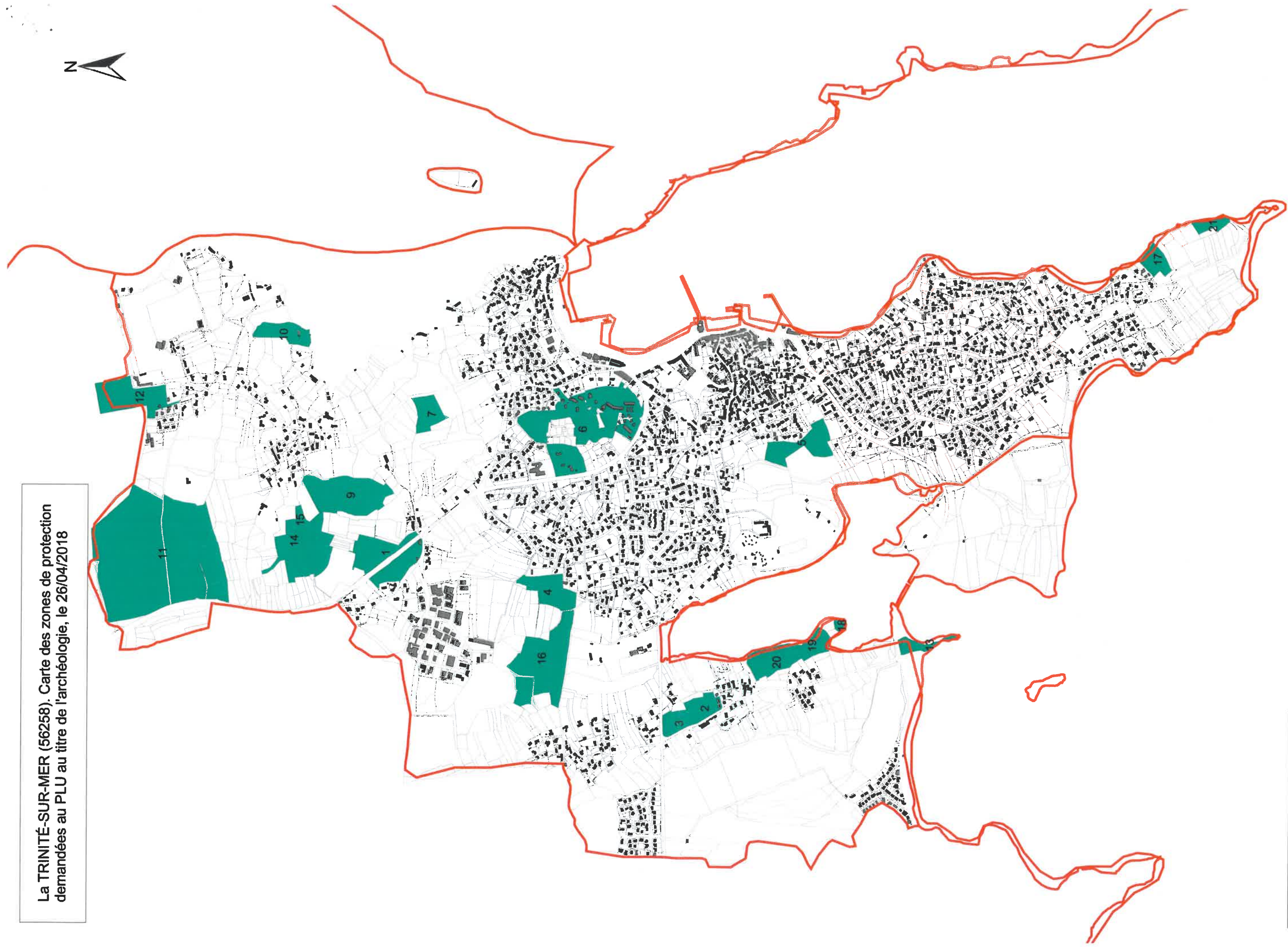

0 1 2 Kilomètres

Identification de l'EA

2182 / 56 258 0001 / LA TRINITE-SUR-MER / KERMARKER - ER ROH / KERMARQUER / dolmen / tumulus / Néolithique
2536 / 56 258 0008 / LA TRINITE-SUR-MER / ER ROHEC / KERVILOR / dolmen / tumulus / Néolithique
2537 / 56 258 0009 / LA TRINITE-SUR-MER / LE PETIT MENEK - MENEK VIHAN / KERLESCAN / groupe de menhirs / Néolithique
14209 / 56 258 0017 / LA TRINITE-SUR-MER / LE LATZ 2 / LE LAC / groupe de menhirs / Néolithique
8575 / 56 258 0010 / LA TRINITE-SUR-MER / LE LATZ 1 / LE LAC / dolmen / Néolithique
14205 / 56 258 0013 / LA TRINITE-SUR-MER / LE VUGUEN 2 / LE MEN DU / groupe de menhirs / Néolithique
13931 / 56 258 0012 / LA TRINITE-SUR-MER / LE VUGUEN 1 / LE MEN DU / tumulus / coffre funéraire / Néolithique
14206 / 56 258 0014 / LA TRINITE-SUR-MER / ER VELENC - LOSQUET / KERVILOR / dolmen / tumulus / Néolithique
14206 / 56 258 0014 / LA TRINITE-SUR-MER / ER VELENC - LOSQUET / KERVILOR / dolmen / tumulus / Néolithique
14207 / 56 258 0015 / LA TRINITE-SUR-MER / LE BRAENN 1 / KERVINIO / groupe de menhirs / Néolithique
17116 / 56 258 0019 / LA TRINITE-SUR-MER / KERBIHAN / KERBIHAN / production de sel / Age du fer - Gallo-romain
18898 / 56 258 0020 / LA TRINITE-SUR-MER / ANSE DE KERDUAL 1 / ANSE DE KERDUAL / groupe de menhirs / Néolithique
18899 / 56 258 0021 / LA TRINITE-SUR-MER / ANSE DE KERDUAL 2 / ANSE DE KERDUAL / tumulus / Néolithique
2393 / 56 258 0002 / LA TRINITE-SUR-MER / KERDUAL - ER MANE / KERDUAL / dolmen / Néolithique
18947 / 56 258 0024 / LA TRINITE-SUR-MER / ANSE DE KERDUAL 5 / ANSE DE KERDUAL / groupe de menhirs / Néolithique
18900 / 56 258 0022 / LA TRINITE-SUR-MER / ANSE DE KERDUAL 3 / ANSE DE KERDUAL / groupe de menhirs / Néolithique
18907 / 56 258 0023 / LA TRINITE-SUR-MER / ANSE DE KERDUAL 4 / ANSE DE KERDUAL / groupe de menhirs / Néolithique
20240 / 56 258 0026 / LA TRINITE-SUR-MER / POINTE DE KERBIHAN / POINTE DE KERBIHAN / four à sel / Second Age du fer
18947 / 56 258 0024 / LA TRINITE-SUR-MER / ANSE DE KERDUAL 5 / ANSE DE KERDUAL / groupe de menhirs / Néolithique
2394 / 56 258 0003 / LA TRINITE-SUR-MER / PARC LANN ER ROCH / LE QUERIC / dolmen / Néolithique
2395 / 56 258 0004 / LA TRINITE-SUR-MER / KERDRO VIHAN - MANE RO'CH / KERDRO / dolmen / tumulus / Néolithique
10482 / 56 258 0011 / LA TRINITE-SUR-MER / MANE ROULLARD / MANE ROULLARD / habitat / Second Age du fer
2396 / 56 258 0005 / LA TRINITE-SUR-MER / MANE ROULLARDE - ER ROH / KERISPER / allée couverte / Néolithique
2534 / 56 258 0006 / LA TRINITE-SUR-MER / MANE PENHER / LE PENHER / dolmen / tumulus / Néolithique
2535 / 56 258 0007 / LA TRINITE-SUR-MER / MANE BRAS - MANE KERVILOR / KERVILOR / dolmen / tumulus / Néolithique

Parcelles

2017 : AB.380;AB.381;AB.383;AB.385;AB.576;AB.577;AB.579;AB.582;AB.591;AB.592;AB.596;AB.864

2017 : AB.130;AB.131;AB.133;AB.134

2017 : AB.21;AB.22;AB.236;AB.237;AB.238;AB.239;AB.240;AB.241;AB.242;AB.250;AB.251;AB.252;AB.255;AB.28;AB.29;AB.30;AB.31;AB.32;AB.33;AB.411;AB.434;AB.518;AB.520;AB.529;AB.535;AB.598;AB.600;AB.602;AB.620

2017 : AB.65;AB.66;AB.67;AB.767;AB.792

2017 : AB.65;AB.66;AB.67;AB.767;AB.792

2017 : AP.235;AP.236;AP.237;AP.238;AP.239;AP.240;AP.241

2017 : AP.235;AP.236;AP.237;AP.238;AP.239;AP.240;AP.241

2017 : AB.307;AB.308;AB.309;AB.420

2017 : AB.289;AB.290;AB.291;AB.292;AB.296;AB.310;AB.355;AB.357;AB.358;AB.359;AB.421

2017 : AS.37;AS.38;AS.39;AS.40;AS.50;AS.52;AS.53;AS.54;AS.55;AS.56;AS.57;AS.58;AS.60

2017 : AM.38;AM.41;AM.42;AM.45;AM.46

2017 : AP.216;AP.217

2017 : AP.211;AP.213;AP.214;AP.219;AP.601;AP.602

2017 : AP.144;AP.162;AP.461;AP.463;AP.467;AP.537

2017 : AP.144;AP.162;AP.461;AP.463;AP.467;AP.537

2017 : AP.195;AP.196;AP.204;AP.205;AP.206;AP.207;AP.208;AP.209;AP.210

2017 : AP.195;AP.196;AP.204;AP.205;AP.206;AP.207;AP.208;AP.209;AP.210

2017 : AM.60

2017 : AP.137;AP.138;AP.139;AP.140;AP.141;AP.142;AP.300;AP.301

2017 : AT.121;AT.122;AT.125;AT.126;AT.127;AT.130;AT.131;AT.150;AT.151

2017 : AO.22;AO.231

2017 : AE.1005;AE.1006;AE.1028;AE.104;AE.105;AE.106;AE.109;AE.1131;AE.1132;AE.1133;AE.1152;AE.1153;AE.146;AE.147;AE.158;AE.159;AE.160;AE.161;AE.162;AE.166;AE.172;AE.179;AE.185;AE.198;AE.199;AE.200;AE.202;AE.203

2017 : AE.1005;AE.1006;AE.1028;AE.104;AE.105;AE.106;AE.109;AE.1131;AE.1132;AE.1133;AE.1152;AE.1153;AE.146;AE.147;AE.158;AE.159;AE.160;AE.161;AE.162;AE.166;AE.172;AE.179;AE.185;AE.198;AE.199;AE.200;AE.202;AE.203

2017 : AC.79

2017 : AB.342;AB.343;AB.345;AB.346;AB.347;AB.348;AB.349;AB.350;AB.351;AB.352;AB.353;AB.432

Nom de la commune	Objet de la protection	Mode de protection
LA TRINITE-SUR-MER	1	zone N du PLU au titre de l'archéologie
LA TRINITE-SUR-MER	10	zone N du PLU au titre de l'archéologie
LA TRINITE-SUR-MER	11	zone N du PLU au titre de l'archéologie
LA TRINITE-SUR-MER	12	zone N du PLU au titre de l'archéologie
LA TRINITE-SUR-MER	12	zone N du PLU au titre de l'archéologie
LA TRINITE-SUR-MER	13	zone N du PLU au titre de l'archéologie
LA TRINITE-SUR-MER	13	zone N du PLU au titre de l'archéologie
LA TRINITE-SUR-MER	14	zone N du PLU au titre de l'archéologie
LA TRINITE-SUR-MER	15	prescription archéologique dans une zone autre que N du PLU
LA TRINITE-SUR-MER	16	zone N du PLU au titre de l'archéologie
LA TRINITE-SUR-MER	17	prescription archéologique dans une zone autre que N du PLU
LA TRINITE-SUR-MER	18	zone N du PLU au titre de l'archéologie
LA TRINITE-SUR-MER	19	zone N du PLU au titre de l'archéologie
LA TRINITE-SUR-MER	2	zone N du PLU au titre de l'archéologie
LA TRINITE-SUR-MER	2	zone N du PLU au titre de l'archéologie
LA TRINITE-SUR-MER	20	zone N du PLU au titre de l'archéologie
LA TRINITE-SUR-MER	20	zone N du PLU au titre de l'archéologie
LA TRINITE-SUR-MER	21	prescription archéologique dans une zone autre que N du PLU
LA TRINITE-SUR-MER	3	prescription archéologique dans une zone autre que N du PLU
LA TRINITE-SUR-MER	4	zone N du PLU au titre de l'archéologie
LA TRINITE-SUR-MER	5	zone N du PLU au titre de l'archéologie
LA TRINITE-SUR-MER	6	zone N du PLU au titre de l'archéologie
LA TRINITE-SUR-MER	6	zone N du PLU au titre de l'archéologie
LA TRINITE-SUR-MER	7	zone N du PLU au titre de l'archéologie
LA TRINITE-SUR-MER	9	zone N du PLU au titre de l'archéologie